

CHANTIER DE CRÉATION DE PASSE À POISSONS EN BOIS

COMPTE RENDU PÊCHE AUX CAS PRATIQUES

26 OCTOBRE AU 7 NOVEMBRE 2009 - SYMILAV

| | |
|---------------------|------------------------------------------------------------------------------------------------------------------|
| Objet | Chantier de création de passe à poissons en bois (fuste) |
| Date | 26 octobre au 7 novembre 2009 |
| Lieu | St Laurent Rochefort (42) |
| Organisme | SYMILAV (42) |
| Renseignements | Xavier de VILLELE - Chargé de missions |
| Personnes présentes | Session visite : Cyril RUHL (SICALA (43), Laurence JURY (Recherche d'emploi) Session chantier : Mickaël BARBE |



Le SYMILAV a entrepris la création d'une seconde passe à poissons en bois sur la technique de la fuste. Afin de démocratiser cette technique, l'équipe a proposé d'intégrer des chefs d'équipe et techniciens de rivière d'autres structures pour acquérir les fondamentaux de mise en œuvre. Un cursus d'une quinzaine de jours est proposé (9 jours travaillés) pour l'apprentissage du traçage, du façonnage des bois et de leur mise en place.

Du fait du temps conséquent nécessaire pour cette pêche aux cas pratiques, une adaptation a été réalisée pour permettre la visite des réalisations et une approche de la technique pour les personnes ne pouvant se libérer sur le temps nécessaire.

Cette pêche a été scindée en deux modules :

- Le module chantier comme prévu initialement au sein duquel une personne a été intégrée
- Une visite de chantier pour deux personnes sur une journée.

Le module chantier :

La première journée a été consacrée à la partie conception à savoir dimensionnement, positionnement, ancrage, etc. en s'appuyant sur la première réalisation effectuée et sur le dossier préparatoire de la seconde, objet des travaux.

Ensuite, la personne a été intégrée à l'équipe en place avec apprentissage du traçage, du façonnage des bois, de leur solidarisation avec les autres et du maniement du matériel spécifique. Cette session d'apprentissage nécessite plusieurs journées d'acquisition.

La deuxième semaine a été consacrée à la maîtrise de ces techniques afin de permettre à la personne de pouvoir aisément transposer son savoir sur d'autres

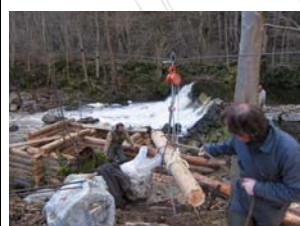

| | |
|-----------------------------------------------------------------------------------|------------------------------------------------------------------------------------------------------------------------------------------------------------------------------------------------------------------------------------------------------------------------------------------------------------------------------------------------------------------------------|
|  | <p>chantiers.</p> <p><u>Le module visite :</u></p> <p>Deux personnes ont été intégrées à ce module. La première 1/2 journée de la visite a été consacrée à la partie conception et à la visite de la première réalisation. La personne a ensuite été intégrée à l'équipe pour une 1/2 journée pour acquérir les rudiments des techniques nécessaires au chantier.</p> |
| | <p>La passe est maintenant terminée et les premières observations de terrains en phase de reproduction de la truite semblent montrer une bonne efficacité de l'ouvrage. Une campagne de piégeage est prévue ultérieurement.</p> |

Contacts :

Xavier de VILLELE

SYMILAV

Tél : 04 77 58 03 71

Mél : syndicat.riviere.lignon@syndicat-environnement.com