

# Renouées du Japon : gestion et lutte

JOURNÉE TECHNIQUE D'INFORMATION ET D'ÉCHANGES

Mardi 7 septembre 2010 à Sainte Hélène sur Isère (73)

## Contexte :

La lutte contre les espèces invasives est une problématique partagée par les gestionnaires des milieux aquatiques. Parmi les plus répandues, les renouées du Japon et leurs hybrides posent de sérieux problèmes du fait de leurs capacités de développement, de reproduction et d'impact sur la biodiversité et les milieux.

De nombreuses méthodes de lutte contre cette espèce ont été développées sans toutefois permettre une éradication totale des foyers. Au delà des traitements curatifs et ponctuels, il convient de mettre en place une stratégie globale de gestion de l'espèce.

## Contenu :

Cette journée commencera par fournir des éléments de compréhension de l'impact écologique des renouées sur les milieux aquatiques et sur la biodiversité.

Une présentation des méthodes de diagnostic et de définition de la stratégie globale à l'échelle d'un bassin versant sera réalisée. Elle sera suivie de préconisations en matière de gestion et de lutte.

Des retours d'expériences seront présentés : cartographie des zones contaminées, outils de communication et de sensibilisation, prise en compte des invasives dans les marchés de travaux. Une sortie de terrain sur sites contaminés sera organisée afin de bénéficier de retours d'expériences sur des techniques de lutte mécanique.

## Publics :

Techniciens, élus et chargés de mission des procédures de gestion des milieux aquatiques. Agents des services de l'État. Employés communaux et des entreprises de travaux publics. Techniciens et ingénieurs des collectivités territoriales et des services déconcentrés de l'État. Bureaux d'études, chercheurs, salariés des associations et fédérations de pêche, étudiants.

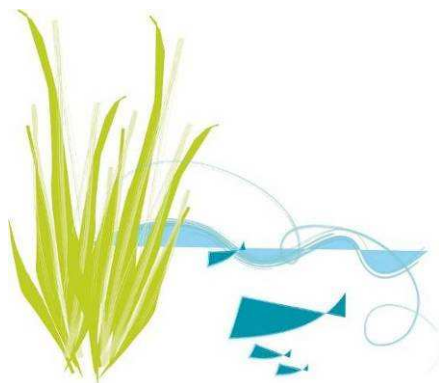

Avec le soutien :

Rhône-Alpes Région



# PROGRAMME DE LA JOURNEE

## 09h00 Accueil des participants

09h15 **Éléments de compréhension scientifique et retour sur la lutte biologique**  
Impacts écologiques des renouées. Lutte biologique.  
*Ester GERBER - CABI Europe-Switzerland*

10h00 **Méthodes de diagnostic et stratégies de lutte**  
Conseils et préconisations en matière de gestion : mesures préventives, mesures éradicatrices et mesures de contrôle.  
*Mireille BOYER - Concept Cours d'EAU*

11h30 **Retours d'expériences sur la communication et la sensibilisation**  
Film de sensibilisation, fiches techniques, réunion publique  
*Marie MAUSSIN - Conseil Général de la Savoie*  
*Daniel TAVEL - Président du Syndicat de gestion de l'Aitelène et affluents*

## 12h30 Déjeuner

15h00 **Visite de sites d'expérimentation et démonstration pédagogique**  
Retour d'expériences sur des techniques et expérimentation de lutte : concassage sur atterrissements, immersion de matériaux, fauche, végétalisation compétitrice.  
Arrachage manuel sur site en cours d'invasion naturelle  
*Jean-Pierre ARGOUD / Nadine DESCHAMPS - Conseil Général de la Savoie*  
*André VAIRETTO - Président du Syndicat de gestion des cours d'eau de la Combe de Savoie Amont*

## 17h00 Fin de journée

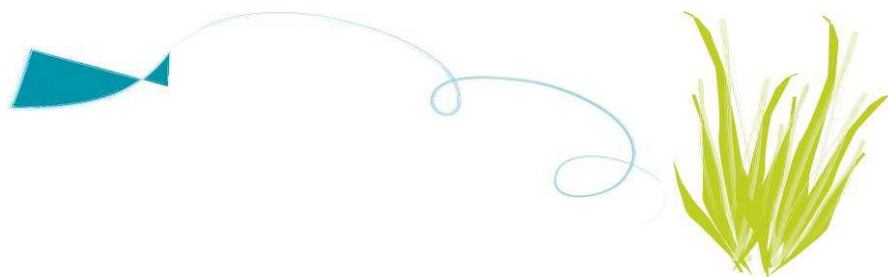

# PLAN D'ACCÈS

Salle communale / polyvalente  
Chemin du Stade  
73460 Sainte Hélène sur Isère

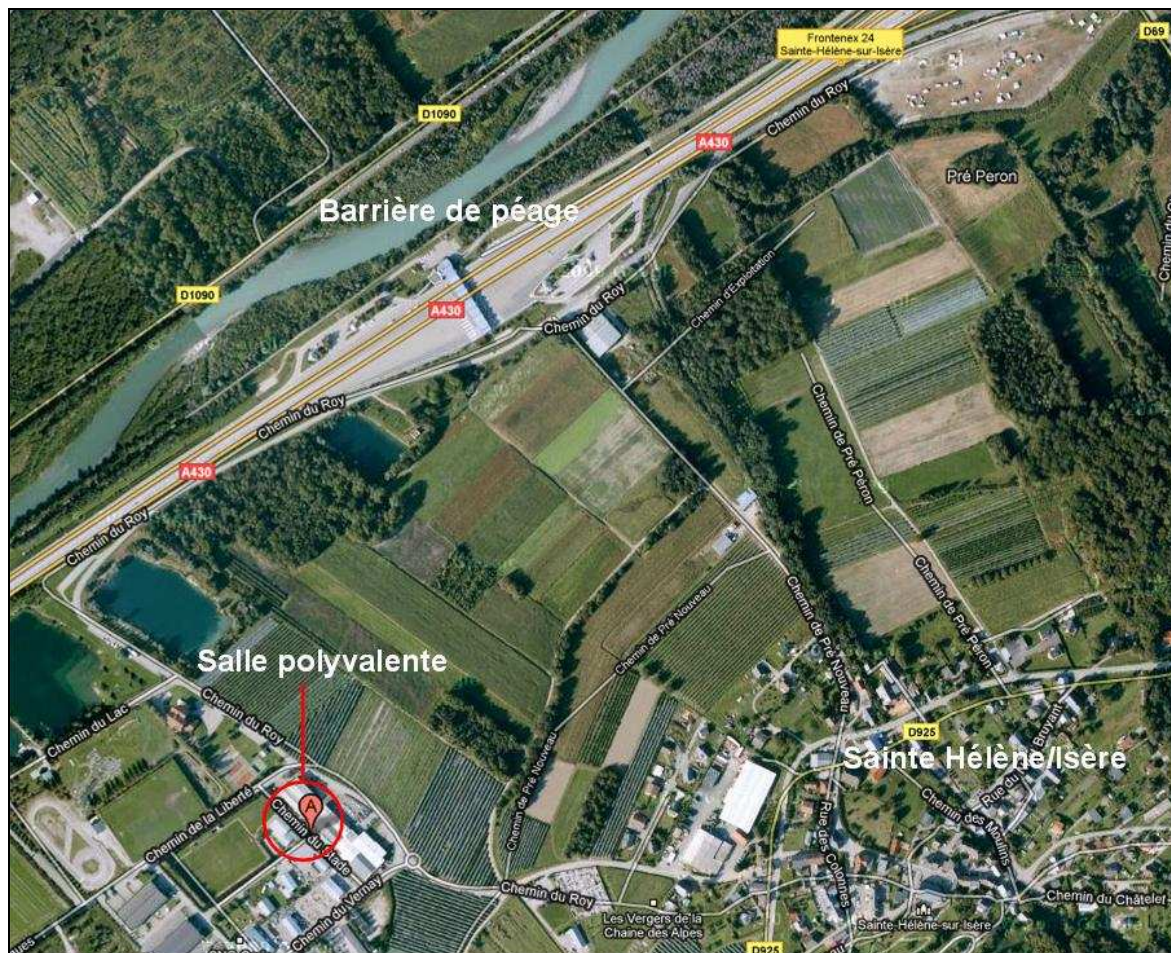

## Accès :

Depuis Grenoble et Chambéry : A430 direction Albertville puis **Sortie 24 - Frontenex** au niveau de la barrière de péage de Sainte Hélène sur Isère.

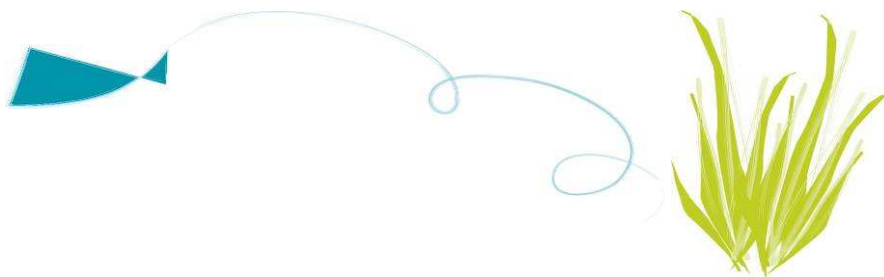



# Renouées du Japon : gestion et lutte

Bulletin d'inscription à retourner avant le **1<sup>er</sup> septembre 2010**

À l'Association Rivière Rhône Alpes > 7 rue Alphonse Terray > 38000 Grenoble - ou par fax : 09 55 07 64 75 - ou par mél : [arra@riviererhonealpes.org](mailto:arra@riviererhonealpes.org)

Je participe à la journée du **7 septembre 2010** à **Sainte Hélène sur Isère (73)**

## MES COORDONNEES

Nom : ..... Prénom : .....  
 Fonction : .....  
 Organisme : .....  
 Adresse : .....  
 Code postal : ..... Ville : .....  
 Tél. : ..... Fax : .....  
 Mél : .....

## COORDONNEES DE FACTURATION (si différentes)

Organisme : .....  
 Service : .....  
 A l'attention de : .....  
 Adresse : .....  
 Code postal : ..... Ville : .....  
 Tél. : ..... Fax : .....  
 Mél : .....

« Les informations recueillies font l'objet d'un traitement informatique et sont destinées au secrétariat de l'association. Elles peuvent en outre être utilisées à des fins d'information concernant les activités de l'association. En application des articles 39 et suivants de la loi du 6 janvier 1978 modifiée, vous bénéficiez d'un droit d'accès et de rectification aux informations qui vous concernent. Vous pouvez, pour des motifs légitimes, vous opposer au traitement des données vous concernant »

## TARIFS INSCRIPTION JOURNÉE

Au titre des frais d'organisation : café d'accueil, déjeuner et recueil des interventions  
 TVA non applicable, article 293B du CGI

	Adhérent	Non adhérent
Demandeur d'emploi	<input type="checkbox"/> 25 €	<input type="checkbox"/> 40 €
Personne salariée	<input type="checkbox"/> 60 €	<input type="checkbox"/> 80 €

ANNULATION : toute inscription qui n'aura pas été annulée 3 jours avant la date de la rencontre devra être réglée.

## ADHESION 2010

L'adhésion à l'association Rivière Rhône Alpes permet de participer à des événements réservés aux adhérents, de bénéficier de tarifs préférentiels lors des manifestations, d'être informé des activités de l'association et de les orienter en fonction de vos attentes. Pour toute information complémentaire, n'hésitez pas à nous contacter.

Recherche d'emploi  12 €  
 Personne salariée  30 €  
 Personne morale  250 €

Merci de renvoyer votre bulletin d'inscription accompagné d'un chèque de règlement à l'ordre de Rivière Rhône Alpes ou d'un bon de commande administratif à : Rivière Rhône Alpes > 7 rue Alphonse Terray > 38000 Grenoble  
 Une facture acquittée et une attestation de présence vous seront envoyées suite à la journée

Domiciliation	Établissement	Guichet	N° de compte	Clé RIP
La Poste, centre financier de Lyon	20041	01007	1191943 N 038	37

Rivière Rhône Alpes est une association loi 1901, non assujettie à la TVA, enregistrée sous le n° W381001810 en Préfecture de l'Isère  
 Code NAF : 9499Z > Numéro SIRET : 440 502 797 00044

## Questionnaire

Afin de répondre au mieux à vos attentes, merci de nous indiquer ci-dessous quels sont les questions et les points que vous souhaitez voir traités :

.....  
 .....  
 .....  
 .....